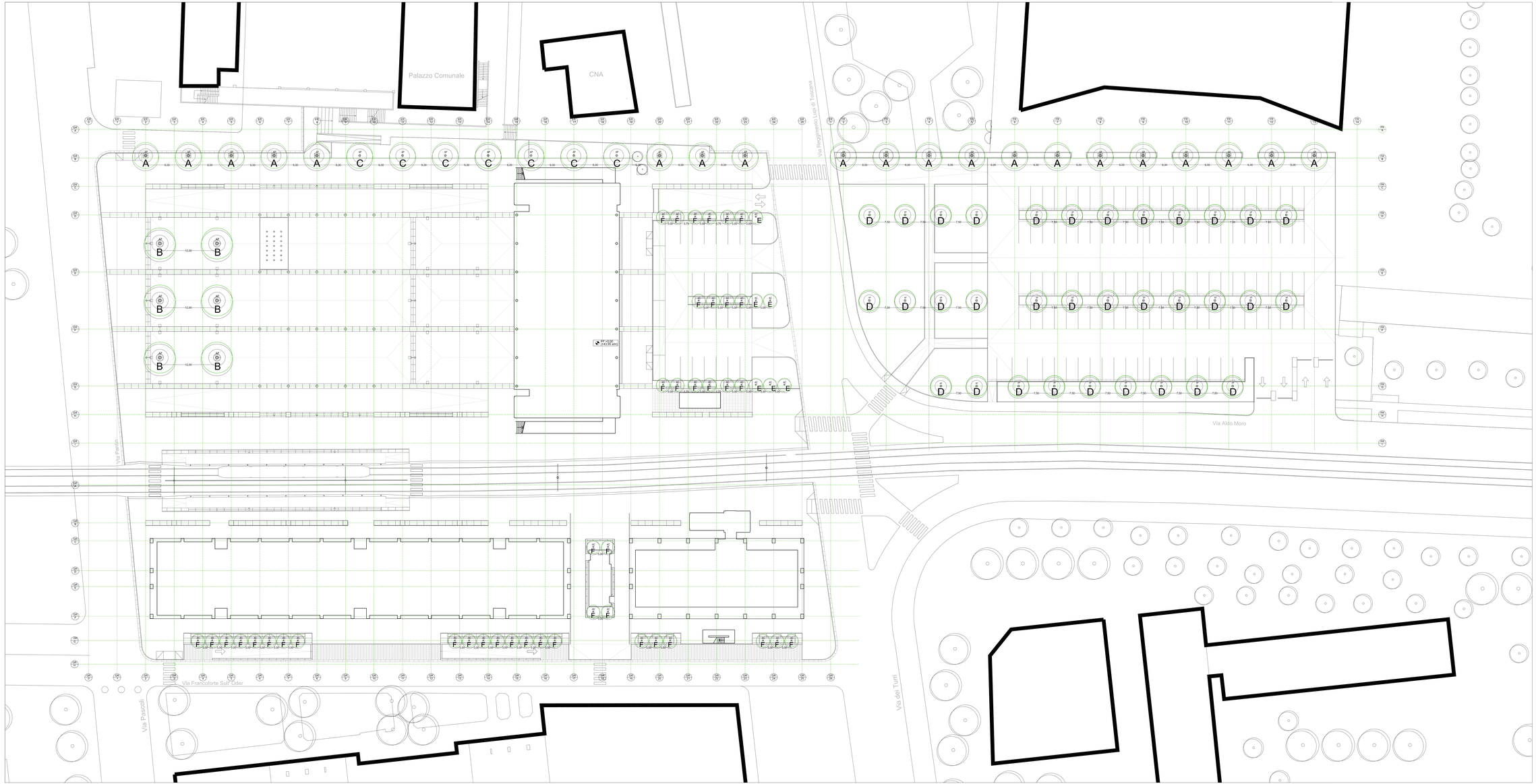

LEGENDA

Acer platanoides su terra viva con griglia quadrata caratteristiche in fase fornitura cf. cm 45-50

Acer platanoides su terra viva con griglia circolare caratteristiche in fase fornitura cf. cm 55-60

Acer platanoides su terra viva in pieno campo caratteristiche in fase fornitura cf. cm 40-45

Acer platanoides su terra viva in pieno campo caratteristiche in fase fornitura cf. cm 30-35

Acer campestre "Elsrijk" su terra viva in pieno campo caratteristiche in fase fornitura cf. cm 20-25

Acer campestre "Elsrijk" su zeriole caratteristiche in fase fornitura cf. cm 20-25

NOTABENE

Le dimensioni delle piante sono indicative e rappresentano lo sviluppo maturo nel tempo.
Le misure devono essere verificate in cantiere.

Riferimenti ai codici EPU

SE.03.01.d Fornitura e messa a dimora di essenze arboree di 1° grandezza
SE.03.01.b Fornitura e messa a dimora di essenze arboree di 1° grandezza
SE.03.01.c Fornitura e messa a dimora di essenze arboree di 1° grandezza
SE.03.01.a Fornitura e messa a dimora di essenze arboree di 1° grandezza
SE.03.03 Fornitura e messa a dimora di siepi arbustive in forma obbligata
SE.03.04.d Fornitura e messa a dimora di subarbusti
SE.03.05 Fornitura e messa a dimora di rampicanti
SE.03.06 Manutenzione biale e garanzia di attecchimento di alberi, arbusti e rampicanti
SE.03.07 Fornitura e formazione strato drenante
SE.03.08 Fornitura e posa di geotessile
SE.03.09 Fornitura e stesa di biostuoia per scarpate
SE.03.10 Fornitura e posa di pacciamatura
SE.03.11 Fornitura e posa di tappeto erboso

Elaborati grafici di riferimento

Piano irrigazione - elaborato IrrDOK.dwg
Piano dettagli - elaborato A001.dwg e successivi
In particolare I Blow up H002 e H003 ed in generale tutte le piantumazioni

Data	Revisione	Descrizione
31-07-2009	-	PROG.ES
22-09-2009	A	PROG.ES (RC)
10-12-2009	B	PROG.ES (VC)

Non scalare direttamente dal disegno. L'autore di questa rappresentazione non si assume alcuna responsabilità per ogni dimensione o misura che non sia stata verificata per iscritto dall'autore. Le misure devono essere verificate in cantiere e direttamente in cantiere. Tutte le misure e posizioni degli elementi architettonici e degli impianti devono essere verificati sui disegni specifici.

Il Copyright di questo disegno appartiene a Rogers Stirk Harbour + Partners. Il materiale di questo disegno non può essere riprodotto per sviluppare il progetto o per la realizzazione della opera, a meno che Rogers Stirk Harbour + Partners lo consenta con autorizzazione scritta.

COMUNE DI SCANDICCI

SCANDICCI CENTRO Srl

Scandicci Centro

Project Financing "Nuovo Centro Civico e
Stazione Tramvia Veloce Firenze S.M.N.- Scandicci

PROGETTO ESECUTIVO

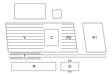

© copyright: Rogers Stirk Harbour + Partners, tutti i diritti riservati 2008

PROGETTO DI PAESAGGIO

Progettista
Rogers Stirk Harbour + Partners
Ceramic Building
Suffolk Road
London
W6 9HA
tel. 020 7385 1235
fax. 020 7386 0255
email 2048@rsh-p.com
www.rsh-p.com
Il rappresentante Arch. Ernesto Bartolini

Consulente
Erika Stalzer - Architettura del paesaggio

Titolo
PIANO VEGETALE
PIANO ARBOREO

Scala @ A0	Numeri disegni	
1:200 scale	3485-ESE-L-Ag002	
Data	Data Revisione	Revisione
31-07-2009	10-12-2009	B